



AUSTRALIA

Mercado del Este

Evolución Tipo de Cambio e Indicador General:

	11/9/2024	18/9/2024	Variación U\$S
INDICADOR AUD	10.99	10.98	i -0.01
PAR. CAMBIARIA	0.665	0.677	h 0.012
INDICADOR U\$S	7.30	7.43	h 0.13

Fuente: WESTPAC - AWEX

Comentarios:

La décimo segunda semana de remates laneros cerró con un pequeño aumento en la paridad cambiaria entre el Dólar americano y australiano, lo que generó que la gran mayoría de las categorías de lanas cierren en alza con excepciones a las lanas de 20,5mic a 24.5mic. Durante los dos días de remates se ofrecieron un total de 29.323 fardos de los cuáles se vendió el 94% de los mismos. Las subastas continuarán el día martes 24 en Sydney, Melbourne y Fremantle con una oferta estimada en 34.378 fardos.

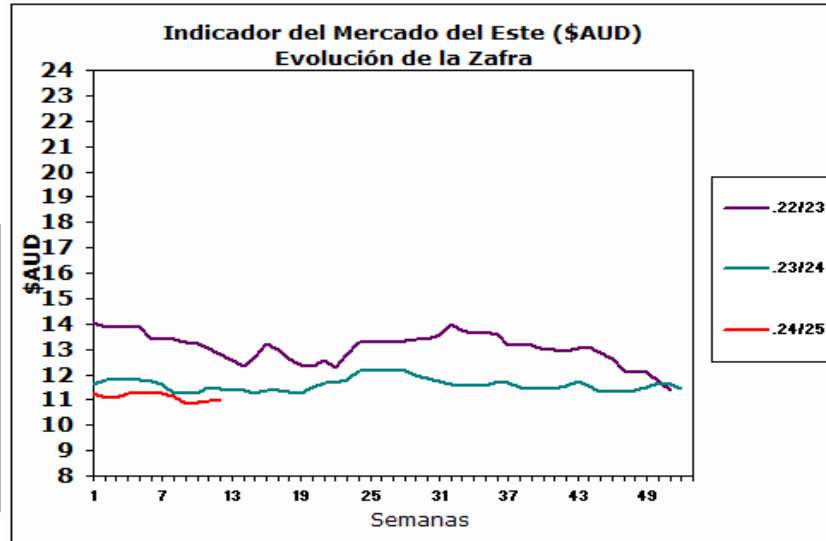

Fuente: Sipym - PROLANA en base AWEX

ARGENTINA

Variación Paridad Cambiaria (Dólar Comprador)

1 U\$S	11/9/2024	18/9/2024
\$	955.00	959.00

Fuente: SI PyM - PROLANA en base BNA

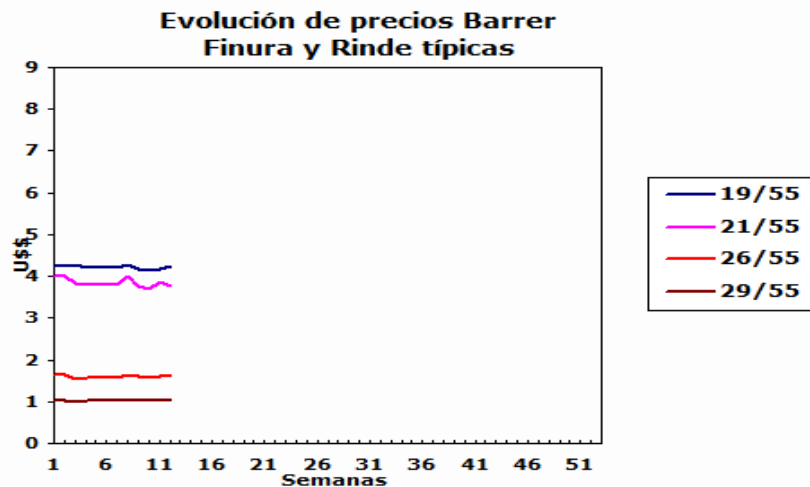

Comentarios:

La paridad cambiaria entre el Dólar americano y el Peso argentino aumentó \$4,0 con respecto al cierre de la semana anterior según informa el Banco de la Nación Argentina.

VENTAS SEMANALES

Provincia	Finura m	Rinde %	Total Kgs.	Precio Real U\$S	Tipo de Esquila
-----------	----------	---------	------------	------------------	-----------------



ARGENTINA: Lanas Finas

Pre-parto

Lanas Prolana de esquila pre-parto de buen largo, resistencia y color, buen estilo y presentación

Precios Orientativos SIPyM-PROLANA (u\$s)

Precio barrer contado sin IVA, incluyendo adicional Prolana y lana puesta en el galpón de esquila

Finura m	Variación %	Rinde al Peine						
		50%	55%	60%	65%	70%	75%	
16.0	h 1.75 %	5.14	5.65	6.17	6.68	7.20	7.71	
16.5	h 1.45 %	4.89	5.38	5.87	6.36	6.85	7.34	
17.0	h 1.12 %	4.64	5.10	5.57	6.03	6.50	6.96	
17.5	h 1.19 %	4.43	4.87	5.32	5.76	6.20	6.65	
18.0	h 1.67 %	4.16	4.58	5.00	5.41	5.83	6.25	
18.5	h 2.03 %	4.00	4.41	4.81	5.21	5.61	6.01	
19.0	h 1.58 %	3.86	4.25	4.64	5.02	5.41	5.80	
19.5	h 1.50 %	3.75	4.13	4.50	4.88	5.25	5.63	
20.0	h 1.49 %	3.65	4.02	4.39	4.75	5.12	5.48	
20.5	i -0.28 %	3.54	3.90	4.25	4.61	4.96	5.32	
21.0	i -2.10 %	3.43	3.77	4.12	4.46	4.81	5.15	
21.5	i -1.82 %	3.34	3.67	4.01	4.34	4.68	5.01	
22.0	i -1.52 %	3.25	3.57	3.90	4.22	4.55	4.87	
22.5	i -1.27 %	3.04	3.34	3.65	3.95	4.26	4.56	
23.0	i -0.98 %	2.83	3.12	3.40	3.68	3.97	4.25	
23.5	i -0.73 %	2.62	2.89	3.15	3.41	3.68	3.94	
24.0	i -0.43 %	2.41	2.66	2.90	3.14	3.38	3.63	
24.5	i -0.06 %	2.10	2.33	2.55	2.78	3.01	3.23	

Nota: Los valores orientativos, variarán por tamaño de lote, distancia a barraca, acuerdo comercial y situaciones particulares del mercado local.

Post-parto

Lanas Prolana de esquila post-parto de buena presentación

Precios Orientativos SIPyM-PROLANA (u\$s)

Precio barrer contado sin IVA, incluyendo adicional Prolana y lana puesta en el galpón de esquila

Finura m	Variación %	Rinde al Peine				
		40%	45%	50%	55%	60%
16.0	h 0.63 %	3.85	4.37	4.94	5.46	5.95
16.5	h 0.33 %	3.66	4.16	4.70	5.19	5.67
17.0	h 0.01 %	3.47	3.95	4.46	4.93	5.38
17.5	h 0.07 %	3.32	3.77	4.25	4.71	5.13
18.0	h 0.54 %	3.12	3.54	4.00	4.42	4.82
18.5	h 0.89 %	3.00	3.41	3.85	4.25	4.64
19.0	h 0.46 %	2.92	3.32	3.71	4.10	4.48
19.5	h 0.37 %	2.84	3.23	3.60	3.98	4.35
20.0	h 0.36 %	2.76	3.14	3.53	3.92	4.28
20.5	i -1.40 %	2.68	3.05	3.42	3.80	4.15
21.0	i -3.20 %	2.59	2.95	3.31	3.68	4.02
21.5	i -2.92 %	2.52	2.87	3.22	3.58	3.91
22.0	i -2.63 %	2.48	2.82	3.15	3.50	3.82
22.5	i -2.38 %	2.32	2.64	2.95	3.28	3.58
23.0	i -2.10 %	2.16	2.46	2.75	3.05	3.33
23.5	i -1.85 %	2.02	2.30	2.57	2.84	3.10
24.0	i -1.56 %	1.86	2.12	2.37	2.62	2.86
24.5	i -1.21 %	1.62	1.84	2.06	2.30	2.52

Nota: Los valores orientativos, variarán por tamaño de lote, distancia a barraca, acuerdo comercial y situaciones particulares del mercado local.



ARGENTINA: Lanas Cruza

Patagónicas

Lanas Prolana de esquila de buen largo y color, buen estilo y presentación

Precios Orientativos SIPyM-PROLANA (u\$s)

Precio barrer contado sin IVA, incluyendo adicional Prolana y lana puesta en el galpón de esquila

Finura m	Variación %	Rinde al Peine						
		50%	55%	60%	65%	70%	75%	
25.0	h 0.38 %	1.90	2.10	2.30	2.51	2.71	2.91	
26.0	h 2.56 %	1.50	1.66	1.82	1.98	2.14	2.30	
27.0	h 2.15 %	1.26	1.39	1.52	1.66	1.80	1.93	
28.0	h 1.55 %	1.01	1.12	1.23	1.34	1.45	1.55	
29.0	h 2.76 %	0.94	1.04	1.15	1.25	1.35	1.45	
30.0	h 4.14 %	0.89	0.99	1.09	1.18	1.28	1.37	
31.0	h 3.99 %	0.83	0.92	1.01	1.10	1.19	1.28	
32.0	h 3.81 %	0.76	0.84	0.92	1.00	1.09	1.17	

Nota: Los valores orientativos, variarán por tamaño de lote, distancia a barraca, acuerdo comercial y situaciones particulares del mercado local.

No Patagónicas - Litoral

Lanas cruza producidas fuera de la región patagónica

Precios Orientativos SIPyM-PROLANA (u\$s)

Precio barrer contado (90%, 10%) y lana puesta en el galpón de esquila

	Variación %	Rinde al Peine				
		64%	66%	68%	70%	72%
Ideal Fino (24.5 mic.)	i -0.06 %	2.61	2.74	2.82	2.95	3.04
Ideal (26.5 mic.)	h 2.37 %	1.71	1.77	1.84	1.91	1.99
Corriedale (27.0) mic.	h 2.15 %	1.54	1.60	1.66	1.74	1.79
Corriedale (28.5) mic.	h 2.13 %	1.20	1.25	1.30	1.36	1.40
Corriedale (30.0) mic.	h 4.14 %	1.08	1.13	1.17	1.23	1.27
Romney	h 3.80 %	0.91	0.96	1.00	1.04	1.07

Nota: Los valores orientativos, variarán por tamaño de lote, distancia a barraca, acuerdo comercial y situaciones particulares del mercado local.

No Patagónicas - Buenos Aires

Lanas cruza producidas fuera de la región patagónica

Precios Orientativos SIPyM-PROLANA (u\$s)

Precio barrer contado (90%, 10%) y lana puesta en el galpón de esquila

	Variación %	Rinde al Peine					
		60%	63%	65%	67%	69%	71%
Corriedale (27.0) mic.	h 2.15 %	1.52	1.60	1.66	1.71	1.76	1.82
Corriedale (28.5) mic.	h 2.14 %	1.09	1.16	1.22	1.27	1.31	1.38
Corriedale (30.0) mic.	h 4.14 %	0.99	1.05	1.10	1.15	1.19	1.25
Romney (32.0) mic.	h 3.80 %	0.83	0.89	0.93	0.97	1.01	1.05

Nota: Los valores orientativos, variarán por tamaño de lote, distancia a barraca, acuerdo comercial y situaciones particulares del mercado local.

Fuente: SIPyM (INTA - Ministerio de Agricultura, Ganadería y Pesca Argentina), en base AWEX, se autoriza su publicación indicando la fuente. Publicado por el Servicio Informativo de Precios y Mercados (SIPyM) de PROLANA, Convenio INTA - Ministerio de Agricultura, Ganadería y Pesca.

Contactos: Oficinas del SIPyM: 280-4485879 - sipymch@inta.gov.ar

Coordinación Nacional PROLANA: <https://www.magyp.gov.ar/sitio/areas/prolana/> - Facebook: prolana.gov.ar

